

SAFESCAN

SOFTWARE UPDATE INSTRUCTIES - MICRO SD CARD

LET OP: De update procedure via Micro SD card bestaat uit 2 delen:

- 1) Een Micro SD card creëren met het update-bestand
- 2) Uw Safescan apparaat met behulp van de MicroSD card updaten.

1. DE MICRO SD UPDATE MAKEN

1. Download het update pakket (.zip bestand) voor uw Safescan apparaat van www.safescan.com.

Unzip de bestanden naar een locatie op de harde schijf (C:) van uw computer, met behulp van software zoals WinZip of WinRar. Na het uitpakken moeten de volgende bestanden in ieder geval zichtbaar zijn:

- Win32 Disk Imager software
- het valuta update bestand (.PAC of .ISO, afhankelijk van het Safescan product)
- update instructies (.PDF)
- changelog (.txt)

2. Neem een MicroSD card en stop deze in het daartoe bestemde slot in uw computer of externe card reader. Meestal is een Micro SD naar SD-adapter nodig omdat de meeste computers alleen over een standaard SD card slot beschikken.



Micro SD card SD adapter

Formateer de MicroSD card als uw computer daarom vraagt. Let wel, alle bestanden die op de Micro SD card staan worden dan gewist.

3. Unzip de Win32 Disk Imager software naar een locatie op de harde schijf van uw computer (C:) en start de software. De geplaatste Micro SD card zal als driveletter getoond worden onder "Device".

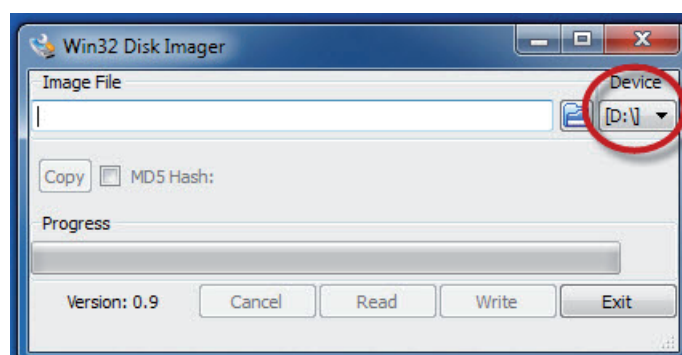

- Klik het icoon "select image".

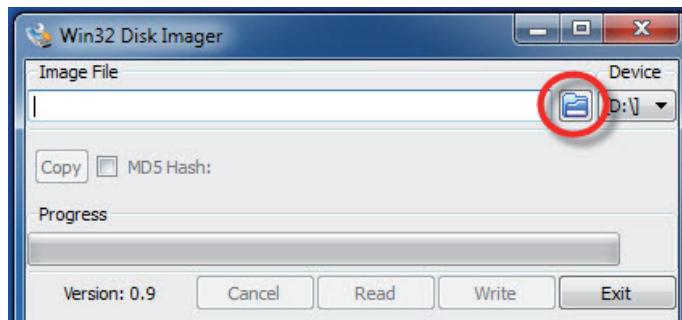

- Een nieuw scherm verschijnt. Selecteer allereerst **[Files of Type]** *.* (1). Blader daarna naar het updatebestand op uw computer (met extensie .ISO of .PAC) (2). Klik **[OPEN]** om dit bestand te selecteren.

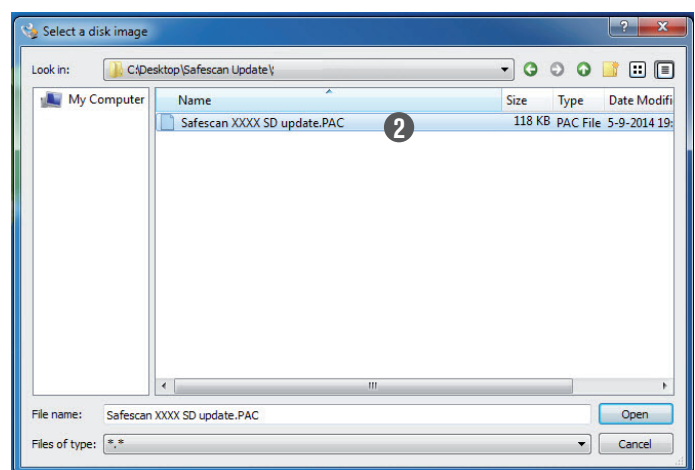
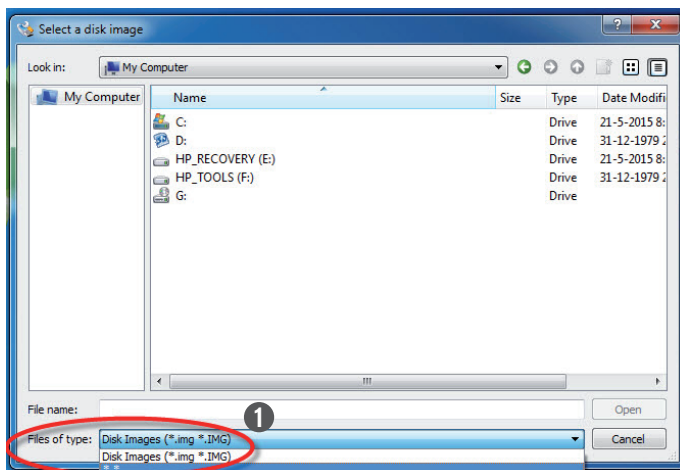

- Klik op **[WRITE]** om het .ISO of .PAC bestand naar de Micro SD card te schrijven. De Micro SD card wordt daarbij opnieuw geformatteerd. Als onderstaand bericht verschijnt, klik dan op **[YES]**.

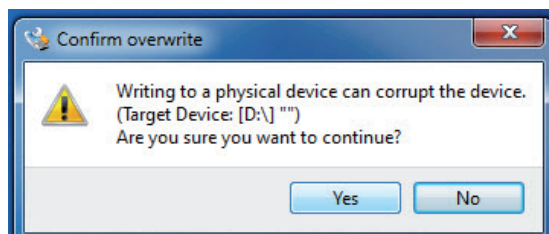

- Sluit de software door op **[Exit]** te klikken. Uw Safescan apparaat kan nu met de Micro SD card worden geüpdatet.

LET OP: Na het opslaan van het bestand op de Micro SD card is de data op de kaart niet leesbaar voor een PC. Als u de Micro SD kaart weer voor een andere toepassing wilt gebruiken dient de kaart in een met Windows compatible formaat (FAT of NTFS) te worden geformatteerd.

2. UW SAFESCAN APPARAAT UPDATEN MET MICRO SD CARD

2.1 SAFESCAN 155 / 165 VALSGELDDETECTOR

1. Zet het apparaat uit.
2. Plaats de Micro SD card met het updatebestand in het Micro SD card slot aan de achterzijde van het apparaat.



3. Druk tegelijkertijd op de **[AAN/UIT]** en **[MODE]** toetsen. De detector gaat dan in update modus, het display toont "--".



4. De detector zal nu automatisch de software-update uitvoeren, dit duurt slechts enkele seconden. Als u de detector opnieuw aanzet zal er een nieuw software versienummer op het display verschijnen. Zie ook de *Safescan Software Update Checklist* (pdf bestand) voor meer informatie.

2.2 SAFESCAN 2660-S / 2680-S / 2665-S / 2685-S BANKBILJETTELLER

1. Zet het apparaat uit.
2. Plaats de Micro SD card met het updatebestand in het Micro SD card slot aan de achterzijde van het



3. 2660-S / 2680-S: Druk tegelijkertijd op de **[MODE]** + **[AUTO]** toetsen en zet de biljetteller aan.
2665-S / 2685-S: Druk tegelijkertijd op de **[MODE]** + **[REPORT]** toetsen en zet de biljetteller aan.
Op het display verschijnt de melding "UPDATING SD, PLEASE WAIT..."

2660-S
2680-S



2665-S
2685-S



4. Wanneer de update voltooid is verschijnt de melding "**Update Done**" op het display. Afhankelijk van de soort software update zal de biljetteller ofwel automatisch herstarten, otwel dient u het apparaat met de hand uit te schakelen wanneer het display op zwart gaat.
Als u de biljetteller opnieuw aanzet zal er een nieuw software versienummer op het display verschijnen.

2.3 SAFESCAN 2660 / 2665 / 2680 / 2685 BANKBILJETTELLER

1. Zet het apparaat uit.
2. Plaats de Micro SD card met het updatebestand in het Micro SD card slot aan de achterzijde van het apparaat.



3. Druk op de [5] toets en zet de biljetteller aan. De biljetteller start op in updatemodus. Op het display verschijnt de melding "UPDATING, PLEASE WAIT..."



4. Afhankelijk van de soort software update zal de biljetteller ofwel automatisch herstarten, of elke 3 seconden een korte pieptoon laten horen. Dit betekent dan dat de update voltooid is - u dient dan het apparaat met de hand uit te schakelen.
Als u de biljetteller opnieuw aanzet zal er een nieuw software versienummer op het display verschijnen.

Zie ook de Safescan Software Update Checklist (pdf bestand) voor meer informatie.